

به نام خدا

پیش از شروع انتقال، ابتدا از طریق سامانه mail.nit.ac.ir وارد ایمیل خود شوید و از فعال بودن آن اطمینان حاصل فرمایید.

برای انتقال ایمیل‌ها، از ایمیل سرور قبلی به سرور جدید باید مراحل زیر را انجام دهید:

۱- نصب نرم افزار mailstore

ابتدا نرم افزار mailstore را از لینک زیر دریافت نمایید:

MailStoreHomeSetup-10.1.2.12457.zip

قبل از نصب نرم افزار به این نکته توجه کنید که حتما نرم افزار را در کامپیوتر شخصی خود نصب کنید و پس از اتمام انتقال، نرم افزار را حذف نموده و همه پوشه‌های مربوط به حساب کاربری ایمیل تان را حذف نمایید.

پس از دانلود، فایل را از حالت فشرده خارج کرده و وارد پوشه برنامه شوید، سپس فایل اصلی برنامه را اجرا نمایید

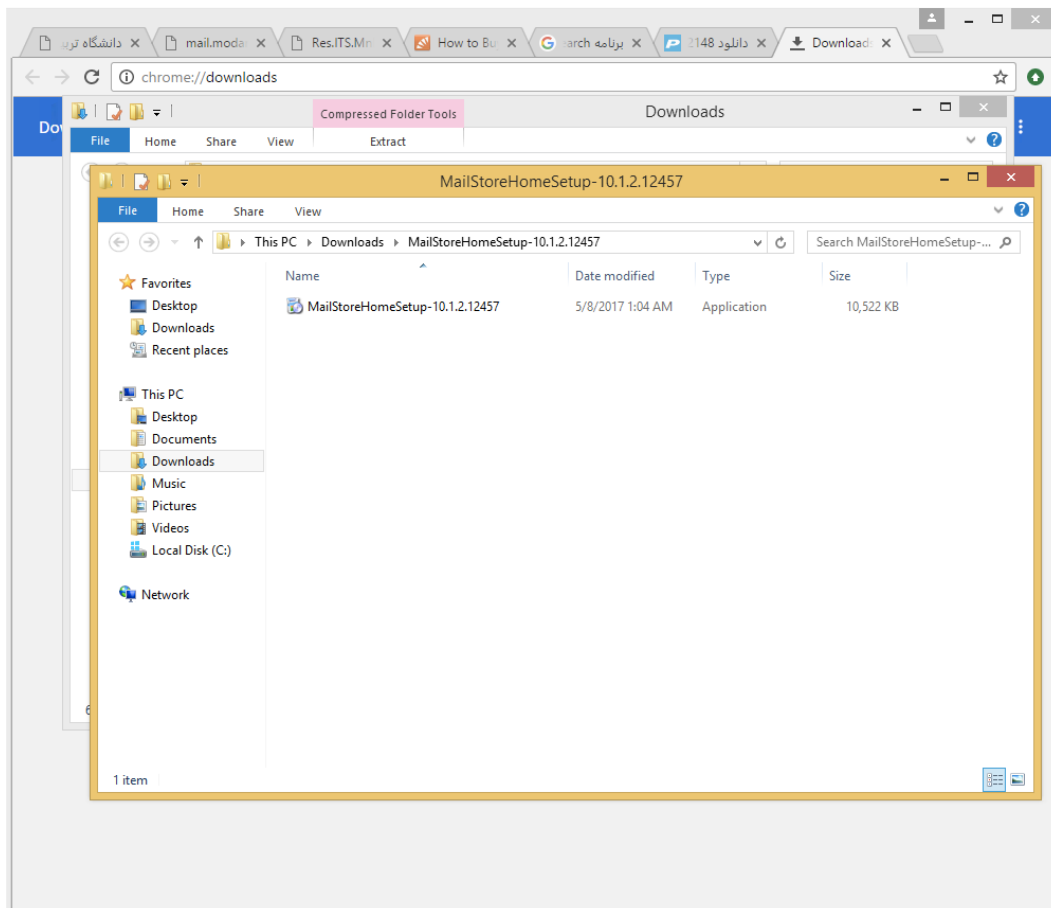

گزینه زیر ... I agree to ... را انتخاب نموده و گزینه Next را انتخاب نمایید.

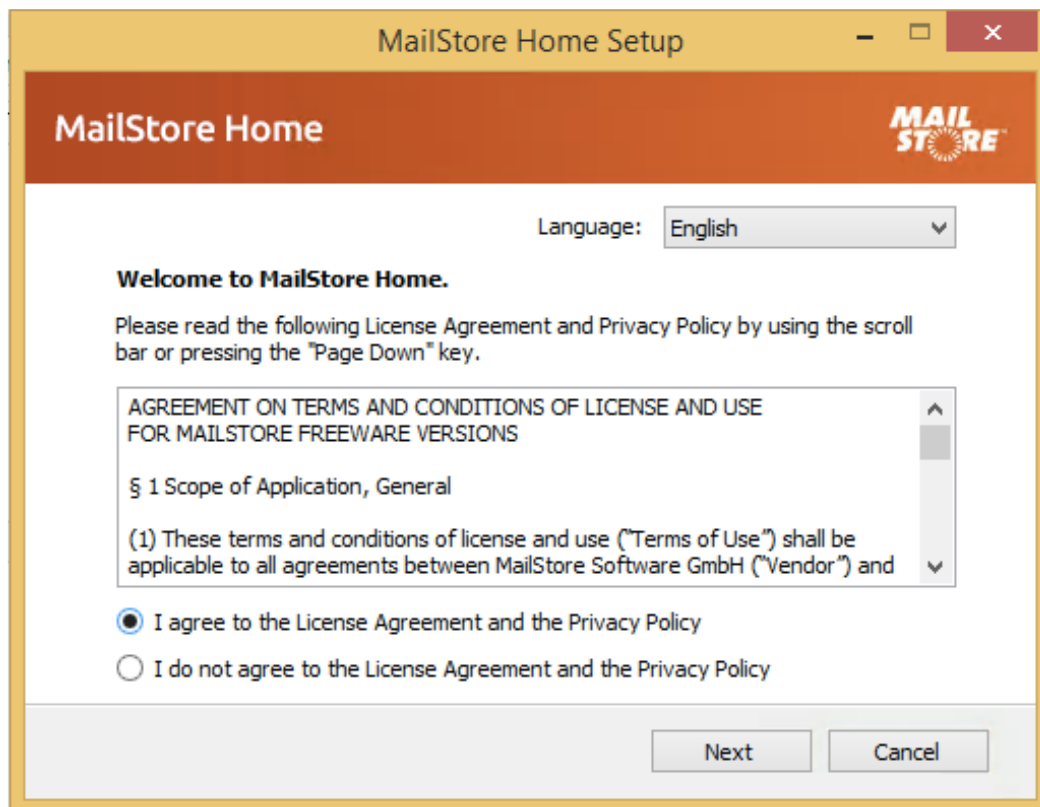

The image shows a Windows-style dialog box titled "MailStore Home Setup". The window has a title bar with standard minimize, maximize, and close buttons. The main content area has a dark orange header with the text "MailStore Home" on the left and the "MAIL STORE" logo on the right. Below the header, there is a "Language:" label followed by a dropdown menu currently set to "English". A bold heading "Welcome to MailStore Home." is followed by a paragraph of instructions: "Please read the following License Agreement and Privacy Policy by using the scroll bar or pressing the 'Page Down' key." Below this is a scrollable text area containing the text: "AGREEMENT ON TERMS AND CONDITIONS OF LICENSE AND USE FOR MAILSTORE FREEWARE VERSIONS" and "§ 1 Scope of Application, General". The first part of the text is partially obscured by a scroll bar. Below the scrollable area are two radio button options: "I agree to the License Agreement and the Privacy Policy" (which is selected) and "I do not agree to the License Agreement and the Privacy Policy". At the bottom right of the dialog are two buttons: "Next" and "Cancel".

MailStore Home Setup

MailStore Home

MAIL STORE

Language: English

Welcome to MailStore Home.

Please read the following License Agreement and Privacy Policy by using the scroll bar or pressing the "Page Down" key.

AGREEMENT ON TERMS AND CONDITIONS OF LICENSE AND USE FOR MAILSTORE FREEWARE VERSIONS

§ 1 Scope of Application, General

(1) These terms and conditions of license and use ("Terms of Use") shall be applicable to all agreements between MailStore Software GmbH ("Vendor") and

I agree to the License Agreement and the Privacy Policy

I do not agree to the License Agreement and the Privacy Policy

Next Cancel

دقت کنید که گزینه Install on this computer انتخاب شده باشد و سپس روی install کلیک نمایید.

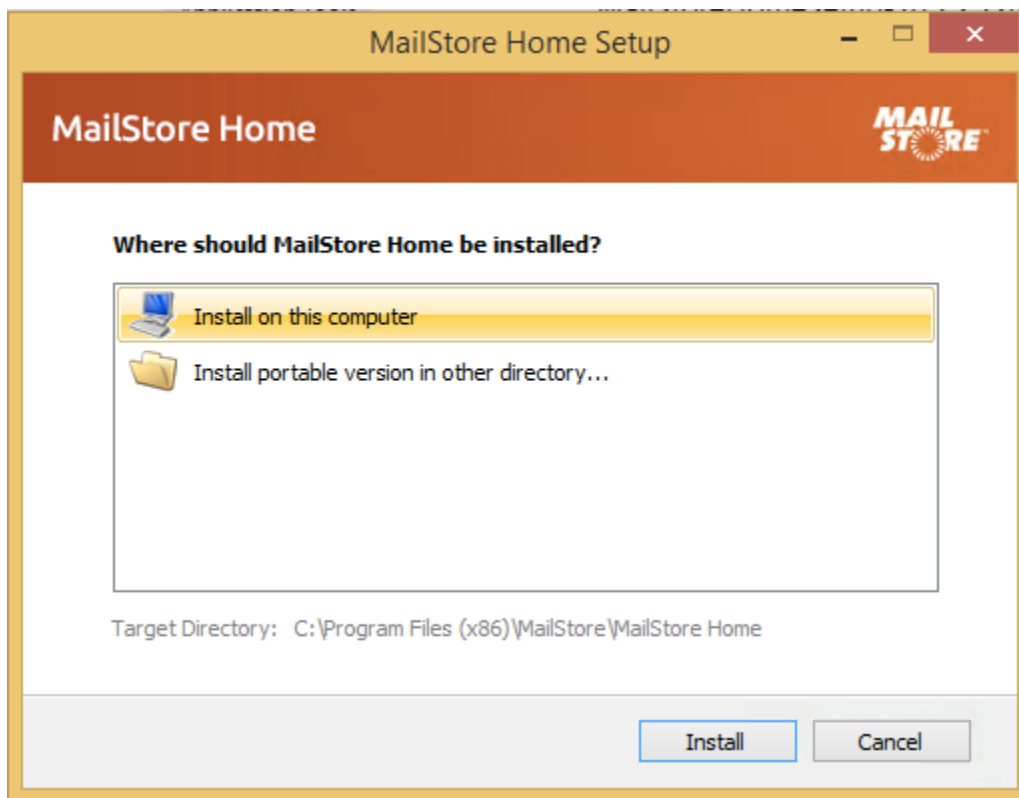

۲- انتقال ایمیل‌ها از سرور قدیم بر روی نرم افزار Mailstore

پس از نصب برنامه را اجرا نمایید. برای تعریف حساب کاربری ایمیل روی گزینه Archive E-mail کلیک نمایید.

MailStore Home 9 - MailStore Home

Archive

Quick Search Archive Search

Start Page

My Archive

Search E-mail

Archive E-mail

Export E-mail

Recent Results

Administrative Tools

About MailStore Home

MailStore Home

Type Your Name Here
0 messages archived
Version 9.8.2

MAILSTORE

Quick Access

- Archive E-mail
- Search E-mail
- Export E-mail
- Backup to HDD or USB
- Administrative Tools

Dashboard

MailStore Home

Version 9.8.2.11781 (Build Date 7/11/2016) [Check for Updates](#)

Tell Others About MailStore [f](#) [G+](#) [t](#)

Archive

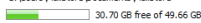
Total Size 0 messages / 906 MB
Location C:\Users\%User%\Documents\MailStore
Available Disk Space  30.70 GB free of 49.66 GB

Messages

 The last execution of one or more archiving profiles has been completed with warnings.

 Indexing of email attachment content is not configured.

License

MailStore Home is free for non-commercial usage.

Helpful Links

- ▶ MailStore Home Help
- ▶ MailStore Home Website
- ▶ MailStore Home Support Community
- ▶ MailStore on Facebook
- ▶ MailStore Business Products

Copyright (c) 2005-2016 MailStore Software GmbH MAILSTORE-PC

در این مرحله می بایست اطلاعات ایمیل خود را وارد نمایید و در نهایت بر روی Test کلیک نمایید. در قسمت e-mail address , username ، پسوند @stu.nit.ac.ir را استفاده نمایید.

در قسمت Host ، oldmail.nit.ac.ir را تایپ نمایید.

Create Profile

MailStore Home

Archive IMAP Mailbox

Settings

Please configure access to IMAP Mailbox.

E-mail Address: [REDACTED]@stu.nit.ac.ir

Host: oldmail.nit.ac.ir

Access via: IMAP-SSL Ignore SSL Warnings

User Name: [REDACTED]@stu.nit.ac.ir

Password: [REDACTED]

اگر تنظیمات صفحه قبلی با خطا روبه رو شد تنظیمات زیر را انجام دهید در غیر این صورت به مرحله‌ی بعدی بروید.

Create Profile

MailStore Home



Archive IMAP Mailbox

Settings

Please configure access to IMAP Mailbox.

E-mail Address:

Host:

Access via:

User Name:

Password:

در صورتی که اطلاعات حساب کاربری خود را صحیح وارد کرده باشید با پیغام زیر رو به رو خواهید شد.
روی ok کلیک کرده و سپس next را بزنید.

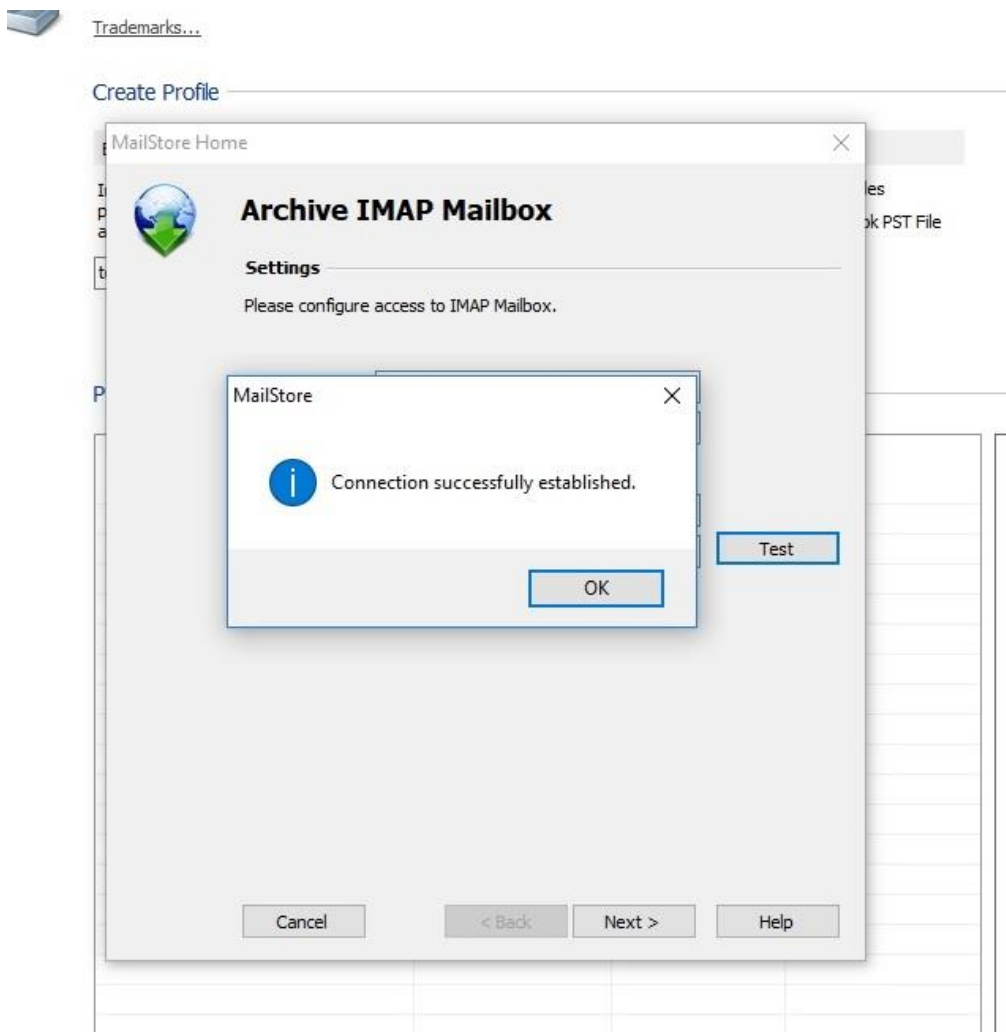

در مرحله‌ی بعد دقت نمایید تنظیمات به صورت زیر باشد.

در پایان بر روی **finish** کلیک نمایید.

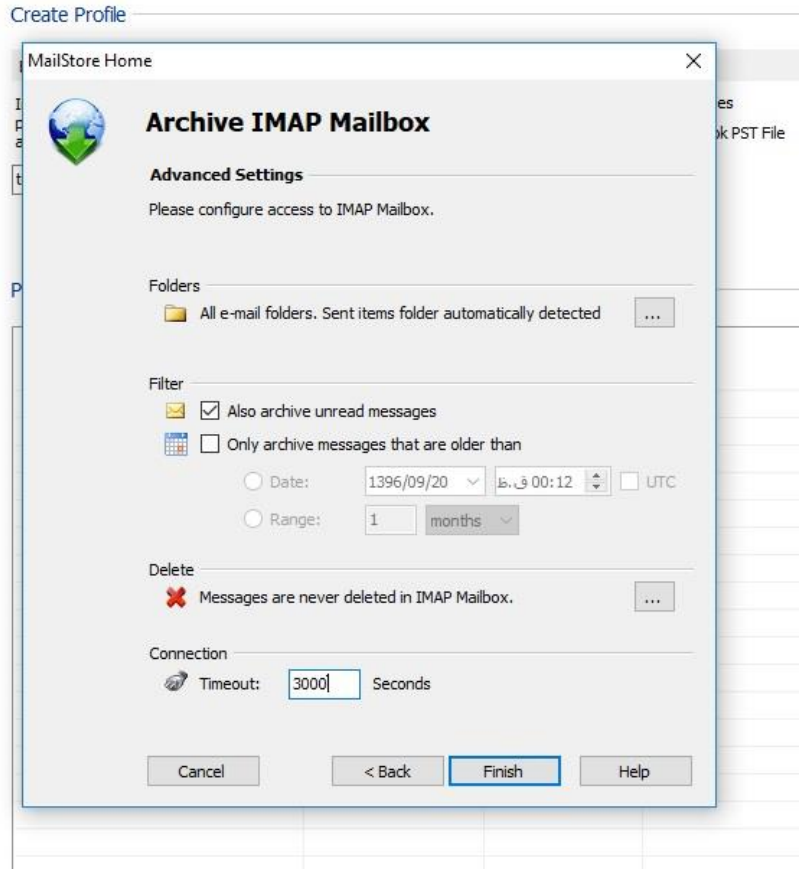

در صورت صحیح بودن تنظیمات پیغام زیر ظاهر می شود. بر روی OK کلیک نمایید.

Search

Archiving tasks are saved as profiles. Deleting profiles has no effect on emails that have already been archived.

Trademarks...

Create Profile

E-mail Account

In order to archive your webmail account, please start by entering your e-mail address:

Start Advanced ▾

E-mail Clients

- Microsoft Outlook
- Windows Mail
- Windows Live Mail
- Mozilla Thunderbird
- Mozilla SeaMonkey

E-mail Files

- EML and MSG Files
- Microsoft Outlook PST File
- MBOX File

Profiles

MaiStore Home

MaiStore has created a new profile [redacted] via IMAP-SSL" for you.

Double-click it to start archiving.

OK

[redacted] via IM...

Summary

[redacted]

All e-mail folders. Sent items folder automatically detected

Properties... Commands ▾

Current Status

Not running

Run

Last Execution

The profile has never been run or no data about the execution is available.

Details... All Results...

ایمیل(های) اضافه شده باید در لیست زیر قابل مشاهده باشد.

برای دریافت ایمیل ها از حساب کاربری مورد نظر، بر روی نام حساب کاربری دابل کلیک نمایید.

The screenshot displays the MailStore software interface. At the top, a message states: "Archiving tasks are saved as profiles. Deleting profiles has no effect on emails that have already been archived." Below this, there is a "Create Profile" section with three tabs: "E-mail Account", "E-mail Clients", and "E-mail Files". The "E-mail Account" tab is active, showing a text box with the email address "@stu.nit.ac.ir" and "Start" and "Advanced" buttons. The "E-mail Clients" tab lists: Microsoft Outlook, Windows Mail, Windows Live Mail, Mozilla Thunderbird, and Mozilla SeaMonkey. The "E-mail Files" tab lists: EML and MSG Files, Microsoft Outlook PST File, and MBOX File.

Below the "Create Profile" section is a "Profiles" section. A dialog box titled "MailStore Home" is open, displaying an information icon and the text: "MailStore has created a new profile [redacted] via IMAP-SSL" for you. Double-click it to start archiving. An "OK" button is at the bottom right of the dialog.

On the right side of the interface, there is a summary section for the profile, showing "Summary", "Current Status" (Not running), and "Last Execution" (The profile has never been run or no data about the execution is available). Buttons for "Properties...", "Commands", "Run", "Details...", and "All Results..." are visible.

در صورتی که اتصال با موفقیت انجام شود پیغام زیر مشاهده خواهد شد.

Archiving tasks are saved as profiles. Deleting profiles has no effect on emails that have already been archived.

Trademarks...

Create Profile

E-mail Account
In order to archive your webmail account, please start by entering your e-mail address:

E-mail Clients
 Microsoft Outlook
 Windows Mail
 Windows Live Mail
 Mozilla Thunderbird
 Mozilla SeaMonkey

E-mail Files
 EML and MSG Files
 Microsoft Outlook PST File
 MBOX File

Profiles

Profile Name
via HTTPS

MailStore Home

MailStore has created a new profile "via HTTPS" for you.
Double-click it to start archiving.

Summary
via HTTPS

Current Status
Not running

Last Execution
The profile has never been run or no data about the execution is available.

برای مشاهده ایمیل‌های خود از پنل سمت چپ به مسیر حساب کاربری مورد نظر بروید.

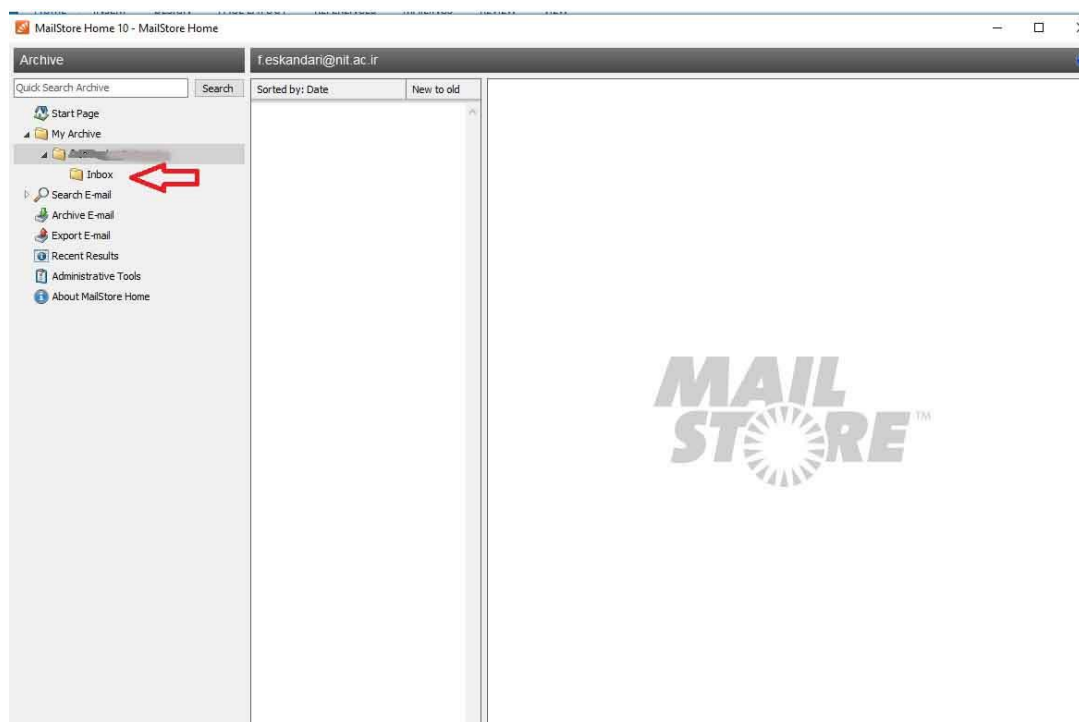

برای انتقال ایمیل‌ها از به حساب کاربری جدید، در پنل سمت چپ بر روی حساب کاربری مورد نظر کلیک راست نموده و طبق راهنما عمل نمایید.

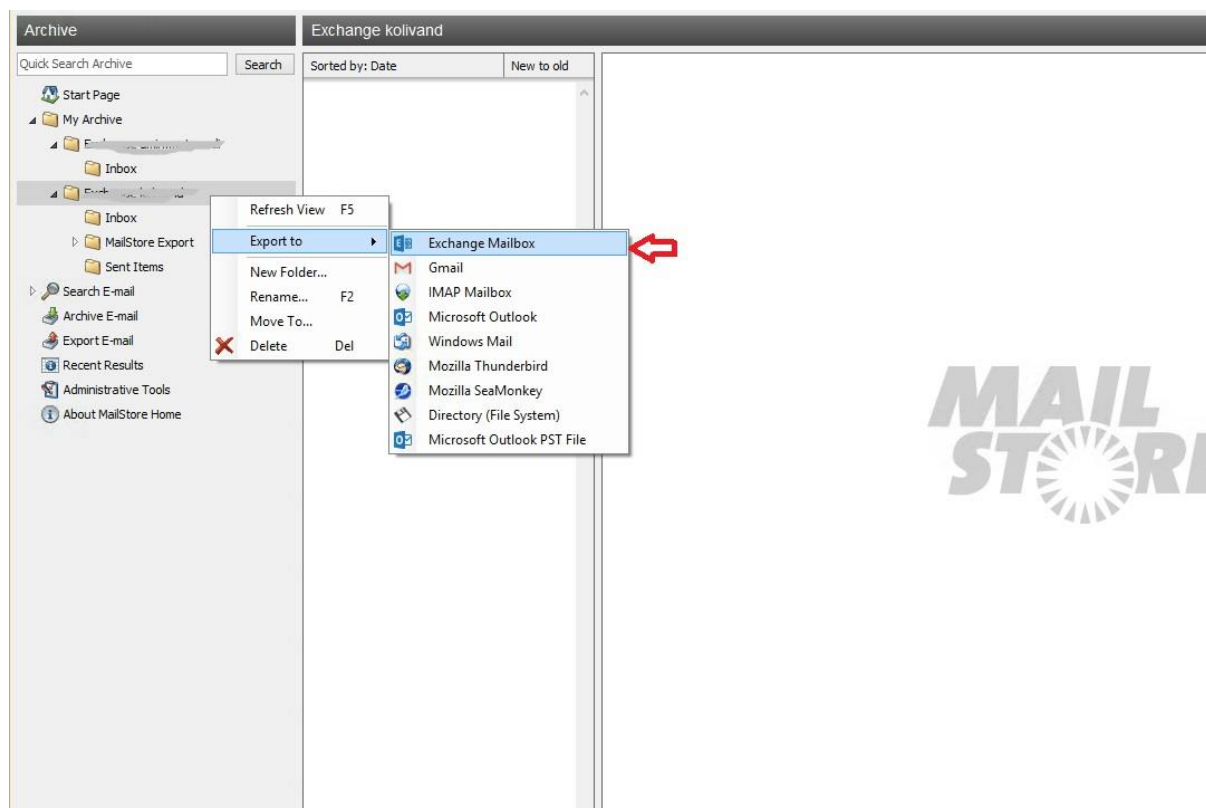

همانند مراحل معرفی حساب کاربری، اطلاعات حساب کاربری جدید خود را وارد نمایید و تست بگیرید که اطلاعات صحیح وارد شده باشد و در نهایت بر روی next کلیک نمایید.

تنظیمات خواسته شده را به دقت وارد نمایید. (تنظیمات حساب کاربری قدیمی با جدید متفاوت می باشد)

در قسمت username، نام کاربری خود را با پسوند @stu.nit.ac.ir وارد نمایید.

در قسمت Host ، mail.nit.ac.ir را تایپ نمایید.

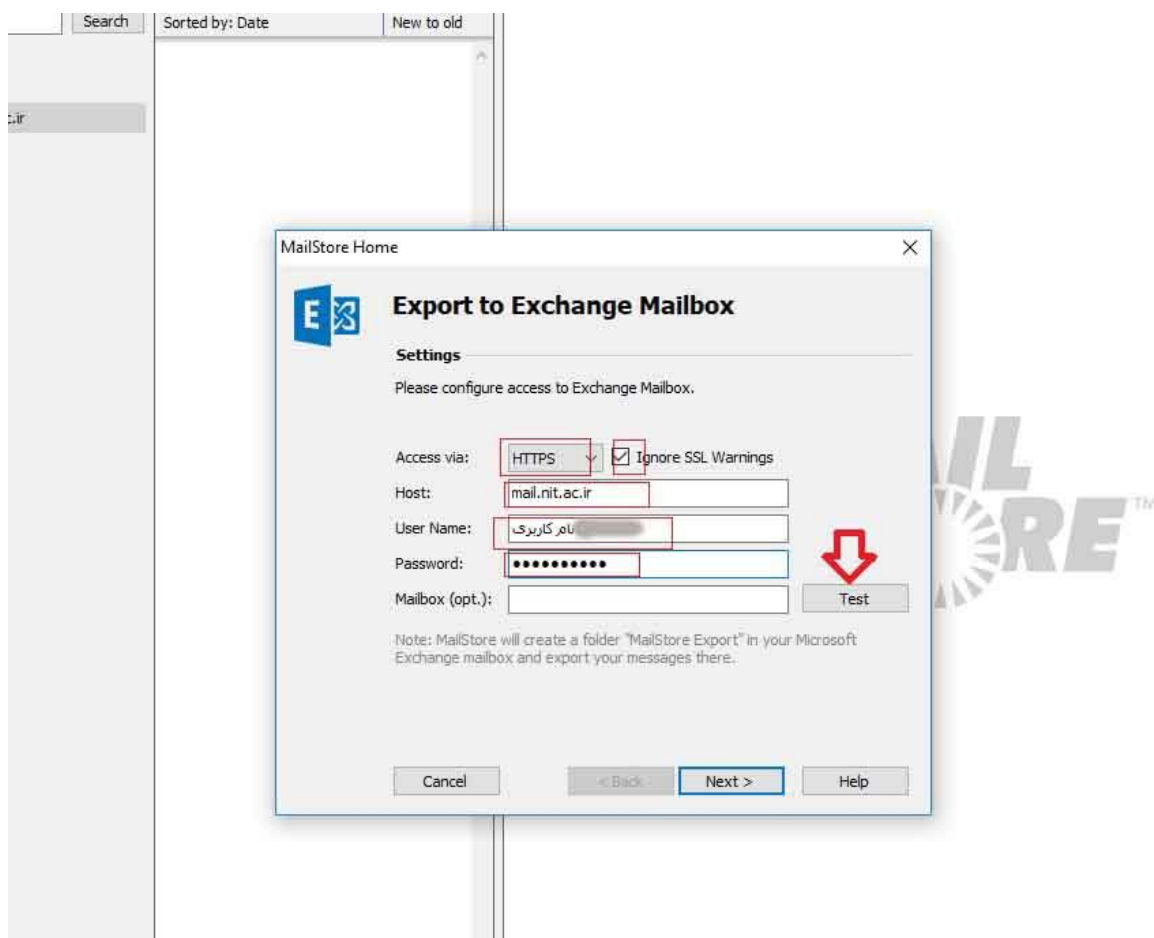

در این مرحله زمان را بر روی ۳۰۰۰ تنظیم نمایید و finish را بزنید.

MailStore Home



Export to Exchange Mailbox

Advanced Settings

Please configure access to Exchange Mailbox.

Connection

Timeout: Seconds

Cancel < Back Finish Help

در صورتی که تنظیمات به طور صحیح وارد شده باشند، برنامه شروع به کپی نمودن ایمیل‌ها به حساب کاربری مورد نظر می‌نماید.

پس از پایان کار، می‌توانید وارد حساب کاربری ایمیل جدید خود (mail.nit.ac.ir) شوید و ایمیل‌های قبلی خود را در پوشه Mailstore Export مشاهده نمایید.

